VII. КОРХОНАЛАР ВА ТАШКИЛОТЛАР ФАОЛИЯТИНИНГ УМУМИЙ ТАВСИФИ

(*фермер ва деҳқон хўжаликларисиз*)

Корхоналар ва ташкилотлар ягона давлат регистри маълумотларига кўра, 2020 йилнинг 1 январь ҳолатига рўйхатга олинган юридик шахслар сони 35 851 тага етди, шундан фаолият кўрсатаётганлари сони 35 379 тани ёки жами рўйхатга олинган юридик шахсларнинг 98,7 фоизини ташкил қилди.

Ўзбекистон Республикаси Вазирлар Маҳкамасининг 2012 йил 25 сентябрдаги “Корхоналар ва ташкилотларнинг ягона давлат регистри тўғрисидаги Низомни тасдиқлаш ҳақида”ги 274-сонли қарорига мувофиқ тадбиркорлик субъектларини давлат рўйхатидан ўтказувчи орган томонидан тақдим этилган билдиришномага асосан Корхоналар ва ташкилотларнинг ягона давлат регистри базаси юритилади.

Иқтисодий фаолият турлари бўйича рўйхатга олинган корхоналар ва ташкилотларнинг асосий қисми, савдо (жами рўйхатга олинган юридик шахсларнинг 25,8 фоизи), саноат (21,5 фоизи), қурилиш (8,1 фоизи), қишлоқ, ўрмон ва балиқ хўжалиги (4,9 фоизи) соҳаларига тўғри келади.

Рўйхатга олинган ва фаолият кўрсатаётган корхоналар ва ташкилотларнинг иқтисодий фаолият турлари бўйича тақсимланиши, фоизда

(2020 йилнинг 1 январь ҳолатига ДФХсиз)

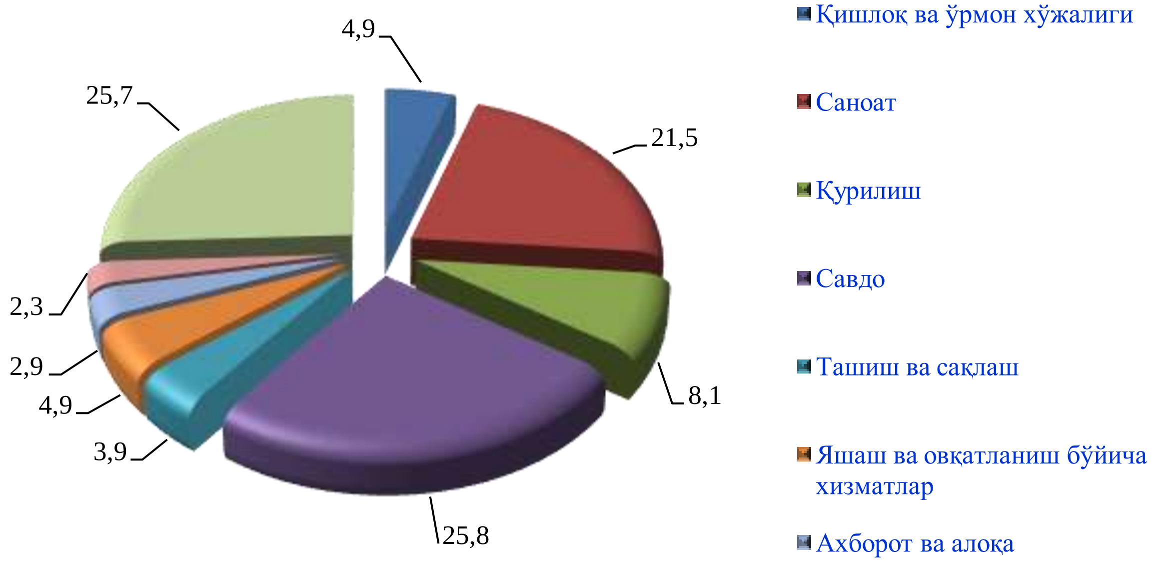

2020 йил 1 январь ҳолатига рўйхатдан ўтган субъектлар сони

(деҳқон ва фермер хўжаликларисиз бирликда)

	рўйхатдан ўтган	*фаолият кўрсатаётган*	*фаолият кўрсатмаётган*	*йил бошидан янги ташкил этилган*	*йил бошидан тугатилган*
Жами	**35 851**	**35 379**	**472**	**7 024**	**712**
туманлар:					
Олтиариқ	1 618	1 613	5	402	31
Куштепа	1 159	1 140	19	216	20
Бағдод	1 246	1 238	8	254	29
Бувайда	1 567	1 551	16	323	29
Бешариқ	1 117	1 097	20	224	26
Қува	1 600	1 539	61	434	61
Учкўприк	1 881	1 821	60	341	21
Риштон	1 140	1 115	25	283	45
Сўх	820	820	-	98	3
Тошлоқ	1 534	1 522	12	281	29
Ўзбекистон	1 600	1 588	12	332	49
Фарғона	1 340	1 311	29	341	40
Данғара	1 689	1 678	11	345	34
Фурқат	858	853	5	164	11
Ёзёвон	759	757	2	136	39
шаҳарлар:					
Фарғона	6 456	6 348	108	1 113	104
Қўқон	4 787	4 733	54	837	106
Қувасой	1 098	1 086	12	237	13
Марғилон	3 582	3 569	13	663	22

Рўйхатга олинган ва фаолият кўрсатаётган корхоналар ва ташкилотларнинг иқтисодий фаолият турлари бўйича тақсимланиши

(2020 йилнинг 1 январь ҳолатига ДФХсиз)

	Рўйхатга олинган		*Фаолият кўрсатаётган*	
	бирлик	*жамига нисбатан фоизда*	*бирлик*	*жамига нисбатан фоизда*
Жами	**35 851**	**100,0**	**35 379**	**100,0**
шу жумладан:				
қишлоқ, ўрмон ва балиқ хўжалиги	1 750	4,9	1 727	4,9
саноат	7 718	21,5	7 660	21,7
қурилиш	2 897	8,1	2 866	8,1
Савдо	9 243	25,8	9 125	25,8
ташиш ва сақлаш	1 413	3,9	1 401	4,0
яшаш ва овқатланиш бўйича хизматлар	1 756	4,9	1 738	4,9
ахборот ва алоқа	1 033	2,9	1 020	2,9
соғлиқни сақлаш ва ижтимоий хизматлар кўрсатиш	813	2,3	798	2,3
бошқа фаолият турлари	9 228	25,7	9 044	25,4

Худудлар кесимида фаолият юритаётган корхона ва ташкилотларнинг вилоятдаги улуши бирликда *(деҳқон, фермерларсиз)*

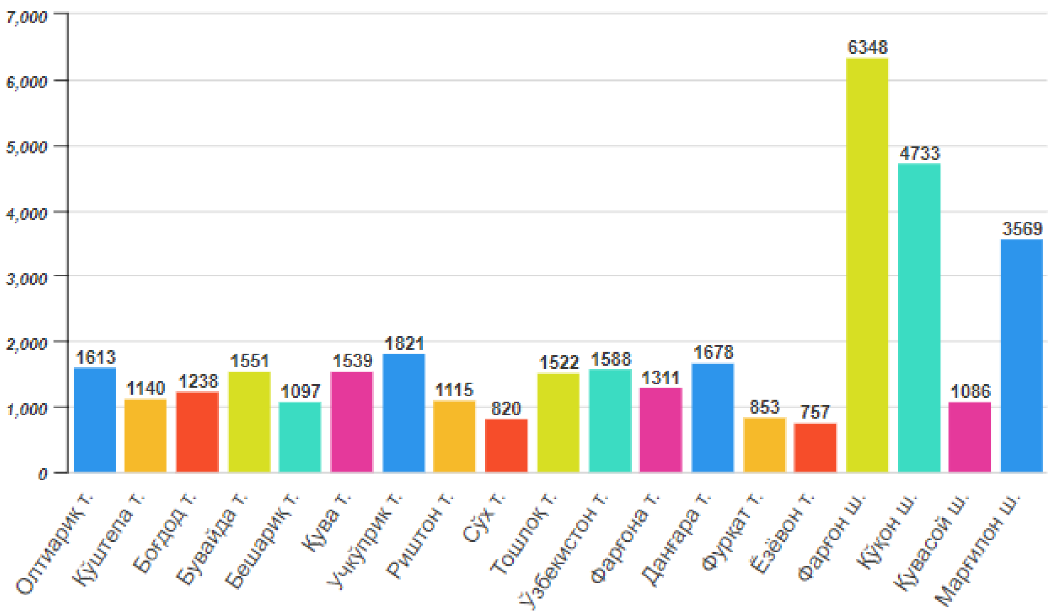

Худудлар кесимида фаолият юритаётган корхона ва ташкилотларнинг вилоятдаги улуши фоизда *(деҳқон, фермерларсиз)*

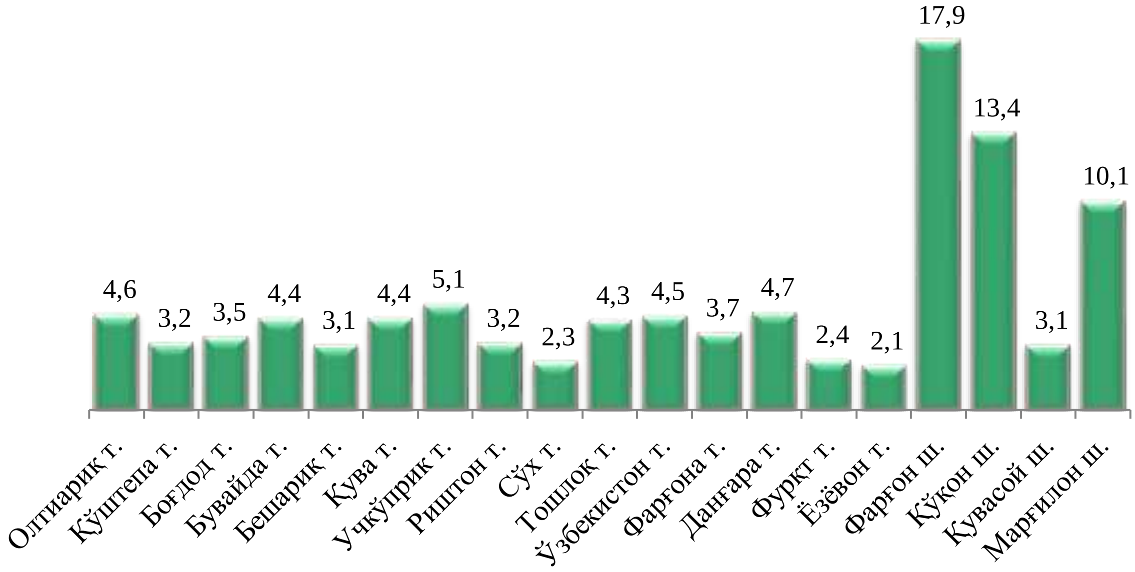

Рўйхатга олинган юридик шахслар сони

(фермер ва деҳқон хўжаликларисиз, бирлик)

	2020 йил 1 январга рўйхатга олинган	2019 йил январь-декабрида	
		ташкил топди	тугатилди
Вилоят бўйича	**35 851**	**7 024**	**712**
шаҳарлар:			
Фарғона	6 456	1 113	104
Қўқон	4 787	837	106
Кувасой	1 098	237	13
Марғилон	3 582	663	22
туманлар:			
Олтиариқ	1 618	402	31
Қўштепа	1 159	216	20
Бағдод	1 246	254	29
Бувайда	1 567	323	29
Бешариқ	1 117	224	26
Қува	1 600	434	61
Учкўприк	1 881	341	21
Риштон	1 140	283	45
Сўх	820	98	3
Тошлоқ	1 534	281	29
Ўзбекистон	1 600	332	49
Фарғона	1 340	341	40
Данғара	1 689	345	34
Фурқат	858	164	11
Ёзёвон	759	136	39

2019 йилнинг январь–декабрь ойларида жами 7 024 та янги корхоналар ва ташкилотлар рўйхатга олинган (шундан кичик бизнес субъектлари – 6 712 та). Янги ташкил топган корхона ва ташкилотларнинг асосий қисми Фарғона шаҳри (вилоят бўйича рўйхатга олинган жами корхона ва ташкилотларнинг 15,8 фоизи), Қўқон (11,9 фоизи), Марғилон (9,4 фоизи) шаҳарлари ва Бувайда (4,6 фоизи) ҳамда Учкўприк (4,9 фоизи) туманларига тўғри келади.

Худудлар кесимида янги ташкил этилган корхона ва ташкилотлар сони

(фермер ва деҳқон хўжаликларисиз бирликда)

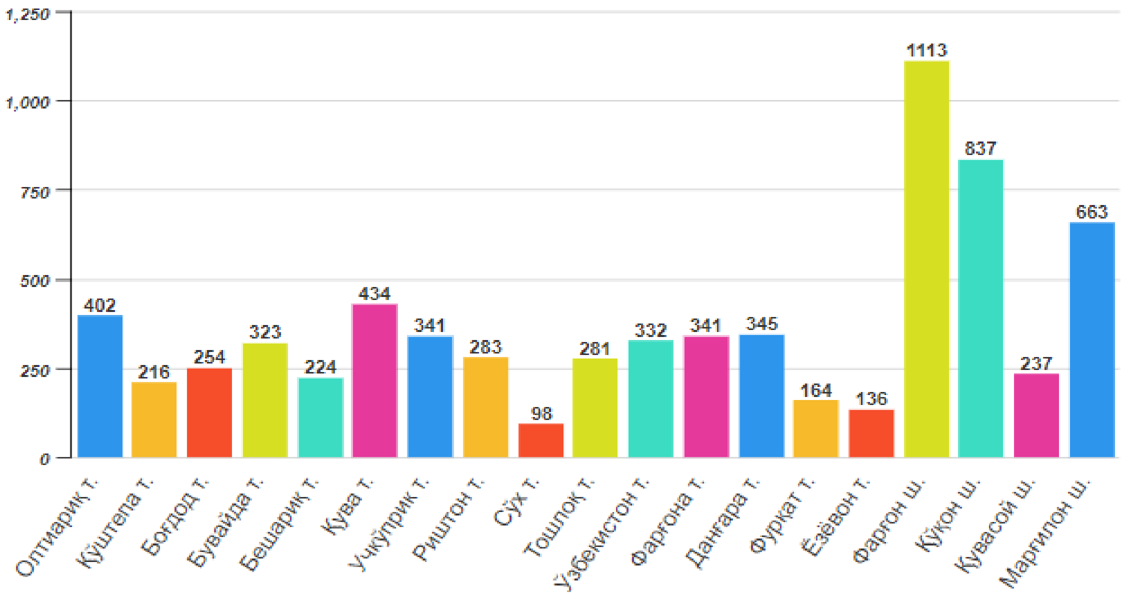

2020 йил 1 январь ҳолатига 29 783 та тижорат шаклидаги корхона ва ташкилотлар рўйхатга олинган бўлиб, шундан хусусий корхона – 10 084 та, оилавий корхона – 3 721 та, масъулияти чекланган жамият – 15 307 та, акционерлик жамияти – 57 та ва бошқа турдаги корхоналар 614 тани ташкил этади.

Рўйхатга олинган тижорат корхоналарининг ташкилий ҳуқуқий шакллари

(2020 йил 1 январь ҳолатига, бирлик)

Иқтисодий фаолият турлари бўйича янги рўйхатга олинган корхоналар ва ташкилотларнинг 23,7 фоизи саноат, 42,8 фоизи савдо ва 4,0 фоизи қишлоқ ва ўрмон хўжалиги соҳаларига тўғри келади.

2019 йил январь-декабрь давомида янги ташкил этилган корхоналарнинг тармоқлар кесимида сони

Ҳисобот даврида 712 та корхоналар ва ташкилотлар фаолияти тугатилган бўлиб, улардан 612 таси (жами фаолияти тугатилганлардан 86,0 фоизи) ихтиёрий тугатилиш тартибини қўллаш орқали тугатилган.

Рўйхатга олинган юридик шахсларни мулкчилик шакллари бўйича тақсимлаш

(2020 йил 1 январь ҳолатига, ДФХсиз)

	Жами, бирлик	Умумий сонга нисбатан фоиз ҳисобида		
		давлат	нодавлат	шундан хусусий
Вилоят бўйича	**35 851**	**10,8**	**89,2**	**28,1**
шаҳарлар:				
Фарғона	6 456	6,7	93,3	31,3
Қўқон	4 787	5,3	94,7	9,5
Кувасой	1 098	10,8	89,2	28,7
Марғилон	3 582	5,3	94,7	31,2
туманлар:				
Олтиарик	1 618	12,4	87,6	31,0
Қўштепа	1 159	14,5	85,5	34,1
Бағдод	1 246	17,6	82,4	34,8
Бувайда	1 567	11,7	88,3	37,5
Бешариқ	1 117	19,6	80,4	24,9
Кува	1 600	14,2	85,8	29,4
Учкўприк	1 881	9,6	90,4	30,2
Риштон	1 140	21,1	78,9	26,4
Сўх	820	14,9	85,1	58,3
Тошлоқ	1 534	10,9	89,1	34,8
Ўзбекистон	1 600	14,6	85,4	23,1
Фарғона	1 340	17,8	82,2	29,9
Данғара	1 689	10,8	89,2	21,5
Фурқат	858	18,4	81,6	30,2
Ёзёвон	759	18,4	81,6	31,2

Фаолият кўрсатаётган кичик корхона ва микрофирмаларнинг иқтисодий фаолият турлари бўйича улуши

(фермер ва деҳқон хўжаликларидан ташқари)

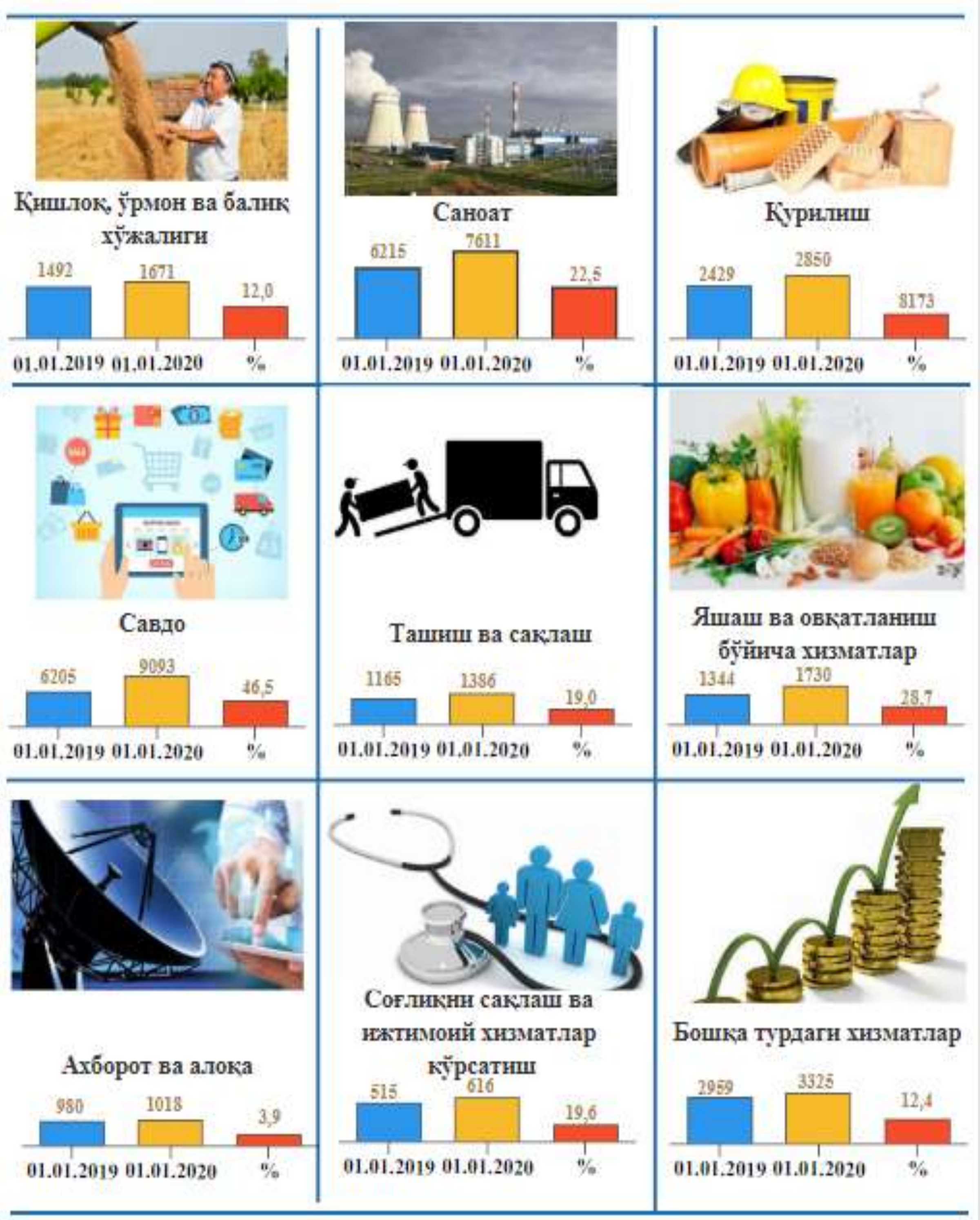

Кичик корхоналар ва микрофирмалар (бизнес) сони

(фермер ва деҳқон хўжаликларисиз, бирлик)

	2020 йил 1 январига рўйхатга олинган	2019 йил январь-декабрида	
		ташкил топди	тугатилди
Вилоят бўйича	**29 599**	**6 712**	**650**
шаҳарлар:			
Фарғона	5 383	1 061	92
Қўқон	4 169	802	103
Кувасой	898	229	11
Марғилон	3 220	650	21
туманлар:			
Олтиариқ	1 316	387	28
Қўштепа	912	204	19
Бағдод	957	245	28
Бувайда	1 317	318	29
Бешариқ	814	204	22
Қува	1 277	406	47
Учкўприк	1607	324	20
Риштон	817	260	39
Сўх	651	92	2
Тошлоқ	1 302	274	25
Ўзбекистон	1 294	314	46
Фарғона	1 020	330	39
Данғара	1 443	333	33
Фурқат	652	154	10
Ёзёвон	550	125	36

Хорижий капитал иштирокидаги корхоналар

2020 йил 1 январь ҳолатига рўйхатдан ўтган хорижий капитал иштирокидаги корхоналар сони 418 тани ташкил этди.

2019 йил январь–декабрь ойларида хориж мамлакатлар резидентлари капитали иштирокида рўйхатдан ўтган янги корхоналар сони 138 тани ташкил этди. Бунда, Хитой Халқ Республикаси резидентлари капитали иштирокида, Россия Федерацияси, АҚШ, Нидерландия Қироллиги, Ҳиндистон Республикаси, Туркия Республикаси, Қирғизистон Республикаси, Бирлашган Араб Амирликлари, Покистон Ислом Республикаси, Жанубий Корея Республикаси, Қозоғистон Республикалари иштирокини кўришимиз мумкин.

Хорижий капитал иштирокидаги корхоналарнинг иқтисодий фаолият турлари кесимида тақсимланиши

(2020 йил 1 январь холатига, бирлик)

	Корхоналар сони	*Жамига нисбатан, %*
Жами	**418**	**100,0**
шу жумладан:		
қишлоқ, ўрмон ва балиқ хўжалиги	26	6,2
саноат	242	57,9
қурилиш	10	2,4
савдо	74	17,7
ташиш ва сақлаш	12	2,9
яшаш ва овқатланиш бўйича хизматлар	15	3,6
ахборот ва алоқа	4	1,0
соғлиқни сақлаш ва ижтимоий хизматлар кўрсатиш	9	2,2
бошқа фаолият турлари	26	6,2

Иқтисодий фаолият турлари кесимида хориж капитали иштирокида фаолият кўрсатаётган 415 та корхонанинг 240 таси (57,8 фоизи) – саноат, 74 таси (17,8 фоизи) – савдо, 10 таси (2,4 фоизи) – қурилиш, 14 таси (3,4 фоизи) – яшаш ва овқатланиш бўйича хизматлар, 12 таси (2,9 фоизи) – ташиш ва сақлаш, 4 таси (1,0 фоизи) – ахборот ва алоқа соҳасига тўғри келади.

Чет эл инвестицияси киритилган корхоналар сони

(бирликда)

	Рўйхатга олинганлар	2019 йил январь-декабрида	
		ташкил этилган[1)]	тугатилган
Вилоят бўйича	**418**	**138**	**11**
шаҳарлар:			
Фарғона	140	39	1
Қўқон	56	15	3
Кувасой	22	7	2
Марғилон	23	4	-
туманлар:			
Олтиариқ	19	9	-
Қўштепа	8	4	-
Бағдод	8	4	1
Бувайда	9	5	-
Бешариқ	6	1	-
Қува	17	9	1
Учкўприк	12	4	-
Риштон	10	3	2
Сўх	3	-	-
Тошлоқ	13	7	-
Ўзбекистон	20	8	-
Фарғона	25	8	-
Данғара	17	6	-
Фурқат	5	2	-
Ёзёвон	5	3	1

[1)] *қайта ташкил этилганлар билан*

Оилавий корхоналар

Юридик шахс сифатида давлат рўйхатидан ўтган оилавий корхоналар сони 2020 йилнинг 1 январь холатига 3 721 тани ташкил этиб, улардан 3 687 таси ёки 99,1 % фаолият юритмоқда.

Оилавий корхоналар сони
(бирликда)

	Рўйхатга олинганлар	*2019йил январь-декабрида*	
		ташкил этилган[1)]	*тугатилган*
Вилоят бўйича	**3 721**	**1 041**	**74**
шаҳарлар:			
Фарғона	524	113	10
Қўқон	301	52	5
Кувасой	97	23	1
Марғилон	426	78	3
туманлар:			
Олтиариқ	221	72	3
Қўштепа	121	32	2
Бағдод	181	62	3
Бувайда	250	65	1
Бешариқ	152	60	6
Кува	160	52	4
Учкўприк	266	60	3
Риштон	269	131	9
Сўх	60	13	-
Тошлоқ	155	52	2
Ўзбекистон	176	52	12
Фарғона	105	74	3
Данғара	100	14	-
Фурқат	139	34	6
Ёзёвон	18	2	1

[1)]*қайта ташкил этилганлар билан*

Оилавий корхоналарни иқтисодий фаолият турлари бўйича улуши, *фоизда*

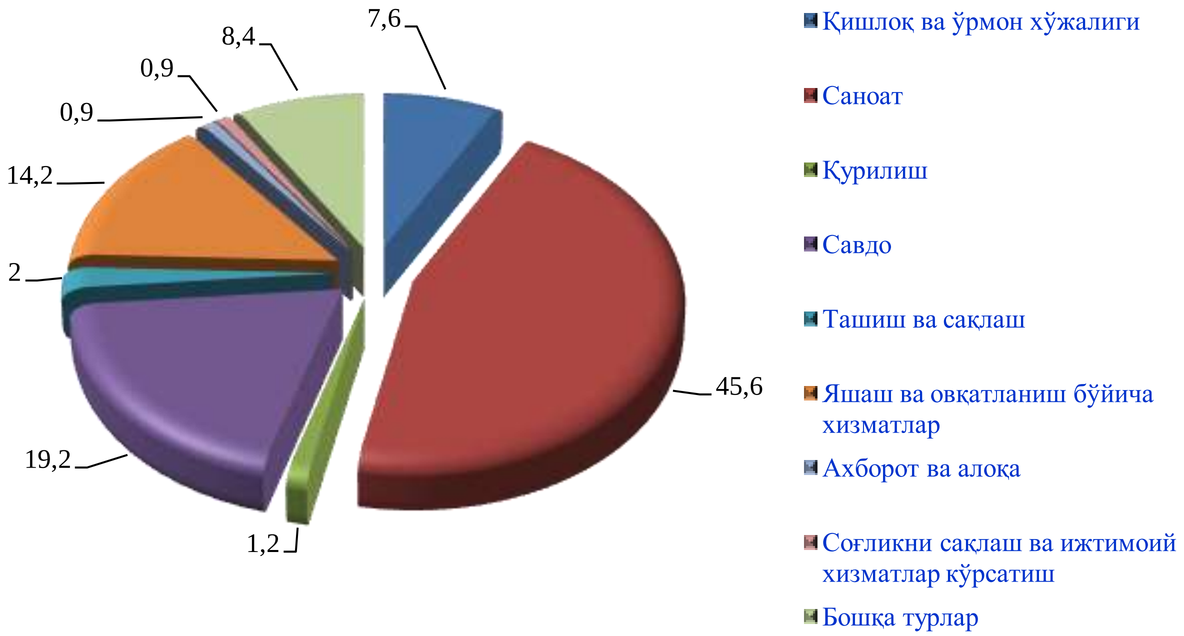

Иқтисодий фаолият турлар кесимида кўрсак, энг кўпи саноатда 45,6 %, савдо 19,2 %, яшаш ва овқатланиш 14,2 % хизматларига, энг ками эса соғлиқни сақлаш ва ижтимоий хизматлар кўрсатиш 0,9 %, ташиш ва сақлаш 2,0 % фаолият турлари хиссасига тўғри келади.